

- 1992 Maturità scientifica presso il Liceo Scientifico A. Meucci di Aprilia (LT) - Voto: 60/60
- 1998 Laurea in Architettura presso la Facoltà di Architettura dell'Università degli Studi di Roma Tre. Titolo della tesi: "Inizio di un processo di ri-conoscimento di fisionomie paesaggistiche tra acque e vulcani". Relatore: Arch. G. Sibia. Voto: 110/110 con lode
- 1999 Abilitazione all'esercizio della professione di architetto e iscrizione all'Ordine degli Architetti di Roma e provincia (n. 12828)
- 2001 Master PIISM "Progettazione interattiva sostenibile"
Facoltà di Architettura dell'Università degli Studi Roma Tre
- 2001-2002 Cultore della Materia: Architettura del Paesaggio
Facoltà di Architettura dell'Università degli Studi Roma Tre
- 2006 Conseguimento del titolo di Dottore di Ricerca in Progetto Urbano Sostenibile presso il Dipartimento di Progettazione e Studio della Facoltà di Architettura dell'Università degli Studi Roma Tre

1. Attività scientifica e di ricerca

1.1. Borse di studio

- 1999 Borsa di studio per progetti di ricerca riservato a giovani ricercatori. Tema di ricerca: inizio di un processo di riconoscimento di fisionomie paesaggistiche, con specifico riferimento ai sottosistemi ambientali del fiume Tevere (in particolare nell'area Ostiense), dei Castelli Romani e della Pianura Pontina.
Dipartimento di Progettazione e Studio della Fda dell'Università degli Studi di Roma Tre
- 2000 Dipartimento di Progettazione e Studio della Fda dell'Università degli Studi di Roma Tre
Ricerca dal titolo: Interventi ad Ostiense. Responsabile: Prof. Tommaso Giura Longo
http://www.cityuni.uniroma3.it/iper_Ale2/ostien2.html
- 2002-2006 Dottorato di Ricerca in Progettazione Urbana Sostenibile - XVII ciclo.
Titolo della ricerca: Paesaggio e progetto sostenibile. Una proposta di metodo: il linguaggio delle figure e le stratificazioni figurative come fondamento della lettura-comprensione del paesaggio.
Relatore prof. arch. A. Anselmi; correlatore prof. arch. Vieri Quilici
Titolo di Dottore di Ricerca conseguito il 07 /04/2006
Dipartimento di Progettazione e Studio della FdA dell'Università degli Studi di Roma Tre
- 2002 Ricerca dal titolo: "Progettazione interattiva e metodi di progettazione partecipata. Una proposta di metodo per una progettazione di tipo sostenibile per Centocelle Vecchia".
Responsabile: Prof.ssa Elena Mortola
Dipartimento di Progettazione e Studio della FdA dell'Università degli Studi di Roma Tre
- 2002 Ricerca dal titolo: "Pianificazione strategica sostenibile".
Responsabile: Prof. Alessandro Giangrande
Dipartimento di Progettazione e Studio della FdA dell'Università degli Studi di Roma Tre
- 2002 Ricerca dal titolo: "Linguaggio architettonico e sostenibilità. La Biennale di Venezia, quale legame con la sostenibilità".
Responsabile: Prof. Stefano Cordeschi
Dipartimento di Progettazione e Studio della FdA dell'Università degli Studi di Roma Tre
- 2002 Ricerca dal titolo: "La tradizione locale nell'architettura residenziale: una periferia nuova per un intervento di sicura

sostenibilità”.

Responsabile: Prof. Tommaso Giuralongo

Dipartimento di Progettazione e Studio della FdA dell'Università degli Studi di Roma Tre

2002

Ricerca dal titolo: “Aree naturali protette in ambito urbano. L’area dell’Insugherata, analisi e possibili sbocchi progettuali”.

Responsabile: Prof. Giovanni Cafiero

Dipartimento di Progettazione e Studio della FdA dell'Università degli Studi di Roma Tre

2002

Ricerca dal titolo: “Insediamenti sostenibili contemporanei. Bo01, esposizione europea di Housing”.

Responsabile: Prof. Andrea Vidotto

Dipartimento di Progettazione e Studio della FdA dell'Università degli Studi di Roma Tre

2002

Ricerca dal titolo: “Utopia e sostenibilità”.

Responsabile: Prof. Raynaldo Perugini

Dipartimento di Progettazione e Studio della FdA dell'Università degli Studi di Roma Tre

2003

Ricerca dal titolo: “Mobilità sostenibile e ridisegno dello spazio urbano: le prestazioni appropriate al modo di trasporto pedonale; l’assetto come richiesta esigienziale/prestazionale. Un intervento di moderazione del traffico per la via Volsinio, Roma”.

Responsabile: Prof. Lucia Martincigh

Dipartimento di Progettazione e Studio della FdA dell'Università degli Studi di Roma Tre

2003

Ricerca dal titolo: “Cinque punti sulla sostenibilità del progetto urbano. La complessità del progetto urbano sostenibile. Roma e le grandi opere”.

Responsabile: Prof. Vieri Quilici

Dipartimento di Progettazione e Studio della FdA dell'Università degli Studi di Roma Tre

2003

Ricerca dal titolo: “La sostenibilità estetica del progetto urbano”.

Responsabile: Prof. Alessandro Anselmi

Dipartimento di Progettazione e Studio della FdA dell'Università degli Studi di Roma Tre

1.2

Contratti

dal 1999

Laboratorio CAAD didattica: gestione con compiti di supporto agli studenti nel disegno, nella modellazione tridimensionale e nelle tecniche di rendering.

FdA dell'Università degli Studi di Roma Tre

1999

Realizzazione di un ipertesto: “Il nuovo accordo di programma del

Comune di Roma”.
Responsabile: Prof. Elena Mortola
FdA dell'Università degli Studi di Roma Tre

- 1999 Realizzazione di lezioni in rete sull'analisi e la valutazione ambientale
Responsabile: Prof. Alessandro Giangrande
FdA dell'Università degli Studi di Roma Tre
- 2000 Realizzazione di un ipertesto dal titolo “Sperimentazione didattica del Laboratorio di Sintesi Finale”.
Responsabile: Prof. Vieri Quilici
FdA dell'Università degli Studi di Roma Tre
- 2001 Progetto di Ricerca d'Ateneo (Roma Tre) CITYUNI: creazione di nodi di rete sull'area Ostiense. Incarico di direzione del Laslo (Laboratorio per lo Sviluppo Locale Sostenibile) e conseguente gestione dati attraverso creazione di cartografie interattive.
Responsabile: Prof. Alessandro Giangrande
Università degli Studi di Roma Tre

1.3. Convegni e mostre

- 2000 Seminario Internazionale di progettazione: Progettare con la comunità: metodi e nuove professionalità a confronto. Roma, 13-14 Aprile 2000
FdA dell'Università degli Studi di Roma Tre
- 2001 Mostra: il progetto “Processi naturali e antropici sulle dune di Sabaudia” è selezionato ed esposto all'interno della Seconda Biennale Europea sul Paesaggio.
Scuola Tecnica Superiore di Architettura di Barcellona “estaB”.
- 2002 Seminario Internazionale dal titolo: “Architettura, Comunità e Partecipazione”.
Roma, 4-5 Aprile 2002, Aula Magna del Rettorato dell'Università degli Studi di Roma Tre
- 2002 Seminario dal titolo: “LASLO, Laboratorio per lo Sviluppo urbano Sostenibile all'interno del Progetto di Sviluppo d'Ateneo Università nella Città”.
Roma, 17 Ottobre 2002, Aula Magna del Rettorato dell'Università degli Studi di Roma Tre.
- 2002 Seminario progettuale su Centocelle Vecchia con il Rensselaer Polytechnic Institute
Roma, 30 Ottobre 2002
Palazzo Pio, sede del Rensselaer Polytechnic Institute, Roma, Piazza del Biscione 25

- 2002 Seminario dal titolo: “ Interventi di riqualificazione attraverso le energie rinnovabili e la bioclimatica: realizzazioni e progetti in Italia ”. Roma, 27 Novembre 2002, FdA dell'Università degli Studi di Roma Tre.
- 2002 Seminario dal titolo: “ Iniziative sperimentali per l’accessibilità delle utenze speciali e per l’ecosostenibilità”. Roma, 4 Dicembre 2002, FdA dell'Università degli Studi di Roma Tre.
- 2003 Convegno: “La terra pontina e l'oltremare. Cultura e architettura nell'ambiente mediterraneo coloniale”. Aprilia, Sala consiliare del Municipio. 29 Ottobre 2003
- 2003 Convegno: “Mediterraneo: identità, dialogo e cultura”, a cura di LEGAMBIENTE. Roma , 27 Novembre 2003, Sala della Protomoteca

1.4. Pubblicazioni

- 2001 Cura "Progettare con la comunità". Giangrande A., Mortola E., Spada M. (a cura di), Atti del Seminario Internazionale del 13-14 Aprile 2000, Università RomaTre - Comune di Roma USPEL, Roma, 2000
- 2002 Supplemento del quotidiano “ilsole24ore” . Pubblicazione del progetto relativo al Concorso I Nuovi segni 2001/2002: valorizzazione di percorsi storici, culturali, ambientali. A cura di Anna Detherige pp. 22-23
<http://www.exibart.com/notizia.asp?IDNotizia=4678&IDCategoria=54>
- 2004 Cura “Scrivere per Leggere”, resoconto multimediale del Laboratorio di Progettazione Architettonica dell’anno accademico 2000-2001. Pubblicato su cd multimedialie, edizioni Dedalo. Responsabile: prof. arch. Vieri Quilici
FdA dell'Università degli Studi di Roma Tre
- 2007 Pubblicazione in rete della ricerca operativa: Le radici vitali delle fisionomie del paesaggio. Un metodo per ritrovare le matrici fondanti per la conformazione dello Spazio contemporaneo. Le radici: struttura profonda della Madre; Mito; Segni/Matrice dell'artificiale. (In corso di pubblicazione).
<http://www.architettura.uniroma3.it/forum.html>
- 2009 Pubblicazione in rete della ricerca sulla progettazione del paesaggio www.progettazionedelpaesaggio.com

2013 Pubblicazione del volume “Sotto il Paesaggio”, edito da Prospettive Edizioni ISBN:978-88-89400-84-5

2. Attività didattica

2.1. Collaborazioni, seminari e contributi esterni

- 1998-1999 Collaborazione didattica nel corso di Architettura del Paesaggio della prof.ssa G. Sibilìa presso la FdA dell'Università degli Studi di Roma Tre. Lezione sul tema: Il progetto del paesaggio, il segno nella rappresentazione sintetica alla grande scala
Lezione sul tema: Enric Miralles e il rapporto con l'architettura catalana; segno, materia, colore.
- 1998-1999 Collaborazione didattica nel Laboratorio di Progettazione Architettonica IIA del prof. M. Furnari, presso la FdA dell'Università degli Studi di Roma Tre. Tema d'anno: progetto di centro culturale sul Lungotevere Pietrapapa. Lezione sul tema: “La rappresentazione del paesaggio: tecniche e metodi”.
- 1999-2000 Collaborazione didattica nel PIISM Master di Perfezionamento in Sviluppo Sostenibile e Multimedialità del prof. Alessandro Giangrande e della prof.ssa arch. Elena Mortola FdA dell'Università degli Studi di Roma Tre.
Lezione sul tema: Il paesaggio come strumento fondativo del progetto sostenibile.
- 2007-2008 Collaborazione didattica nel Laboratorio di Progettazione Architettonica IVM della prof.ssa Carme Pinos.
FdA dell'Università degli Studi di Roma Tre. Tema d'anno: progetto del “triangolo ferroviario” nei pressi del Mandrione. Lezione sul tema: Il paesaggio del Mandrione tra l'architettura delle linee dinamiche artificiali degli acquedotti e lo spazio non costruito.
- 2008-2009 Collaborazione didattica, come Cultore della Materia, nel Laboratorio di Progettazione Architettonica IIB del prof. Valerio Palmieri
FdA dell'Università degli Studi di Roma Tre. Tema d'anno: progetto di un impianto residenziale alla Magliana, Roma. Lezione sul tema: Il paesaggio alluvionale dell'area della Magliana

2.2. Corsi in affidamento

- 1999-2000 Corso integrativo (20 h.) di “Strumenti e metodi per la rappresentazione nel piano e nello spazio (grafica e modellistica)” all'interno del Laboratorio di Progettazione Architettonica 1C diretto dalla prof.ssa .Giovanna Sibia, presso la FdA dell'Università degli Studi di Roma Tre. Tema d'anno: un intervento residenziale a Piazza Brin, Garbatella, Roma.
- 1999-2000 Corso integrativo (10 h.) di “Inerenza dei materiali nella definizione morfologica” all'interno del Laboratorio di Progettazione Architettonica 1C diretto dalla prof.ssa Giovanna Sibia, presso la FdA dell'Università degli Studi di Roma Tre.
- 2000-2001 Contratto di supporto didattico (10 h.) all'interno del Corso di Architettura del Paesaggio della prof.ssa G. Sibia presso la FdA dell'Università degli Studi di Roma Tre.
Lezione sul tema: La riproposizione di un sapere antico; il modello di oasi per il progetto del paesaggio
Lezione sul tema: La pittura di Paul Cezanne come ricerca della struttura del reale. Lezione sul tema: Alberto Burri. La materia come paesaggio. Il rapporto tra la materia e le figurazioni a struttura centrale del territorio.
Lezione sul tema: Nicolas de Staël e le strutture essenziali del luogo-paesaggio.
Lezione sul tema: L'acqua come elemento generatore del progetto contemporaneo del paesaggio
- 2002-2003 Professore a contratto (determinato ai sensi dell'art. 1 del D. M. 242/98) per il modulo didattico (30 h.) di “Progettazione del Paesaggio” nell'ambito del Corso di Architettura del Paesaggio, presso la FdA dell'Università degli Studi di Roma Tre.
- 2003-2004 Professore a contratto (determinato ai sensi dell'art. 1 del D. M. 242/98) per il modulo didattico (30 h.) di “Progettazione del Paesaggio” nell'ambito del corso di Architettura del Paesaggio, presso la FdA dell'Università degli Studi di Roma Tre.
- 2004-2005 Professore a contratto (determinato ai sensi dell'art. 1 del D. M. 242/98) per il modulo didattico (30 h.) di “Progettazione del Paesaggio” nell'ambito del corso di Architettura del Paesaggio, presso la FdA dell'Università degli Studi di Roma Tre.
- 2005-2006 Professore a contratto (determinato ai sensi dell'art. 1 del D. M. 242/98) per il corso (60 h.) di “Progettazione del Paesaggio: le radici dell'antico nel contemporaneo” presso la FdA dell'Università degli Studi di Roma Tre.
- 2006-2007 Professore a contratto (determinato ai sensi dell'art. 1 del D. M. 242/98) per il corso (60 h.) di “Progettazione del Paesaggio: le radici dell'antico nel contemporaneo” presso la FdA dell'Università degli Studi di Roma Tre.

- 2007-2008 Professore a contratto (determinato ai sensi dell'art. 1 del D. M. 242/98) per il corso (60 h.) di "Progettazione del Paesaggio: le radici dell'antico nel contemporaneo" presso la FdA dell' Università degli Studi di Roma Tre.
- 2008-2009 Professore a contratto (determinato ai sensi dell'art. 1 del D. M. 242/98) per il corso (60 h.) di "Progettazione del Paesaggio: le radici dell'antico nel contemporaneo" presso la FdA dell' Università degli Studi di Roma Tre.
- 2009-2010 Professore a contratto (determinato ai sensi dell'art. 1 del D. M. 242/98) per il corso (60 h.) di "Progettazione del Paesaggio: le radici dell'antico nel contemporaneo" presso la FdA dell' Università degli Studi di Roma Tre.
- 2009-2010 Contratto di supporto didattico (10 h.) all'interno del Laboratorio di Progettazione architettonica e urbana 3M del prof. V. Palmieri presso la FdA dell'Università degli Studi di Roma Tre.
- 2009-2010 Contratto di supporto didattico (10 h.) all'interno del Laboratorio di Progettazione architettonica 1 del prof. V. Palmieri presso la FdA dell'Università degli Studi di Roma Tre.
- 2010-2011 Professore a contratto (determinato ai sensi dell'art. 1 del D. M. 242/98) per il corso (60 h.) di "Progettazione del Paesaggio: le radici dell'antico nel contemporaneo" presso la FdA dell' Università degli Studi di Roma Tre.
- 2010-2011 Contratto di supporto didattico (10 h.) all'interno del Laboratorio di Progettazione architettonica e urbana 3M del prof. V. Palmieri presso la FdA dell'Università degli Studi di Roma Tre.
- 2010-2011 Contratto di supporto didattico (10 h.) all'interno del Laboratorio di Progettazione architettonica 1 del prof. V. Palmieri presso la FdA dell'Università degli Studi di Roma Tre.
- 2011-2012 Professore a contratto (determinato ai sensi dell'art. 1 del D. M. 242/98) per il corso (60 h.) di "Progettazione del Paesaggio: le radici dell'antico nel contemporaneo" presso la FdA dell' Università degli Studi di Roma Tre.
- 2011-2012 Contratto di supporto didattico (10 h.) all'interno del Laboratorio di Progettazione architettonica e urbana 1 del prof. V. Palmieri presso la FdA dell'Università degli Studi di Roma Tre.
- 2011-2012 Contratto di supporto didattico (10 h.) all'interno del Laboratorio di Progettazione architettonica e urbana 3M del prof. V. Palmieri presso la FdA dell'Università degli Studi di Roma Tre.
- 2012-2013 Professore a contratto (determinato ai sensi dell'art. 1 del D. M.

242/98) per il corso (60 h.) di “Progettazione del Paesaggio: le radici dell'antico nel contemporaneo” presso la FdA dell'Università degli Studi di Roma Tre.

2012-2013 Contratto di supporto didattico (10 h.) all'interno del Laboratorio di Progettazione architettonica e urbana 1 del prof. V. Palmieri presso la FdA dell'Università degli Studi di Roma Tre.

2012-2013 Contratto di supporto didattico (10 h.) all'interno del Laboratorio di Progettazione architettonica e urbana 3M del prof. V. Palmieri presso la FdA dell'Università degli Studi di Roma Tre.

2013-2014 Professore a contratto (determinato ai sensi dell'art. 1 del D. M. 242/98) per il corso (60 h.) di “Progettazione del Paesaggio: le radici dell'antico nel contemporaneo” presso la FdA dell'Università degli Studi di Roma Tre.

2013-2014 Contratto di supporto didattico (10 h.) all'interno del Laboratorio di Progettazione architettonica e urbana 3M del prof. V. Palmieri presso la FdA dell'Università degli Studi di Roma Tre.

2013-2014 Contratto di supporto didattico (10 h.) all'interno del Laboratorio di Progettazione architettonica e urbana 1 del prof. V. Palmieri presso la FdA dell'Università degli Studi di Roma Tre.

2014-2015 Professore a contratto (determinato ai sensi dell'art. 1 del D. M. 242/98) per il corso (60 h.) di “Progettazione del Paesaggio: le radici dell'antico nel contemporaneo” presso la FdA dell'Università degli Studi di Roma Tre.

2014-2015 Contratto di supporto didattico (10 h.) all'interno del Laboratorio di Progettazione architettonica e urbana 3M del prof. V. Palmieri presso la FdA dell'Università degli Studi di Roma Tre.

2.3. Tesi di laurea (FdA dell' Università degli Studi di Roma Tre)

1999-2000 Correlatore della Tesi di Laurea in Architettura del Paesaggio dal titolo: “Terra come dimora dove stare oltre”
Relatore: arch. Giovanna Sibilia; laureanda: Annarita Petrunaro

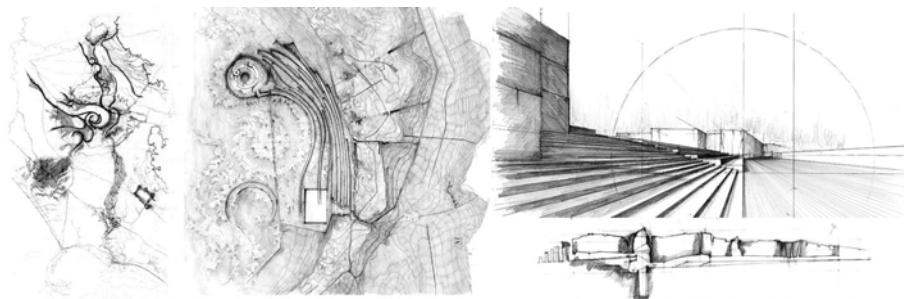

2001-2002

Correlatore della Tesi di Laurea in Architettura del Paesaggio dal titolo: “Aventino: l’intervento del mito nel contemporaneo”
Relatore: arch. Giovanna Sibilia; laureanda: Barbara Berta

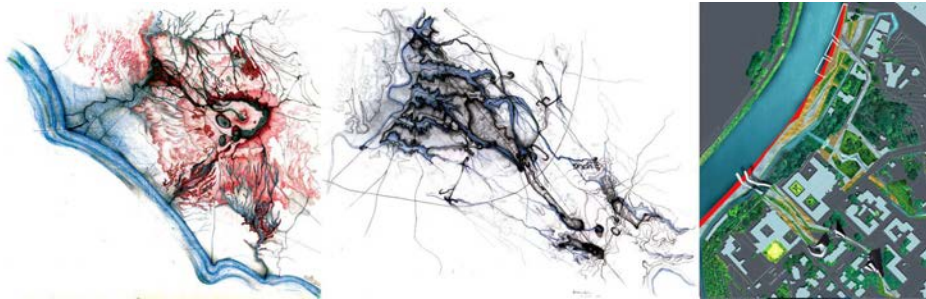

2001-2002

Correlatore della Tesi di Laurea in Architettura del Paesaggio: “La consapevolezza morfologica: la geometria nello spazio come emanazione della materia propria”
Relatore: arch. Giovanna Sibilia; Laureanda: Marta Daponte

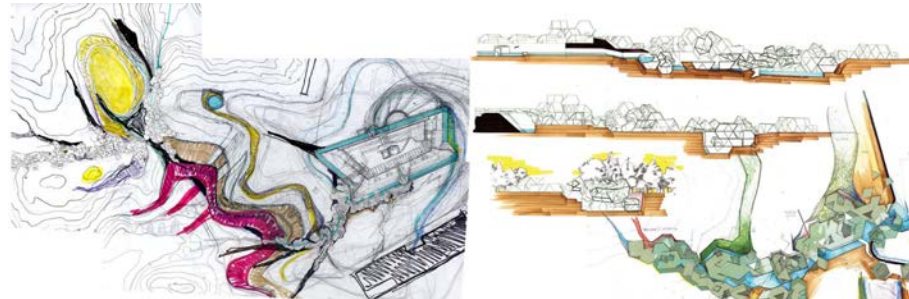

2001-2002

Correlatore della Tesi di Laurea in Architettura del Paesaggio dal titolo: “Conformazioni complesse come appartenenza: un’antica via di transumanza come sito”
Relatore: arch. Giovanna Sibilia; Laureanda: Sara Campagna

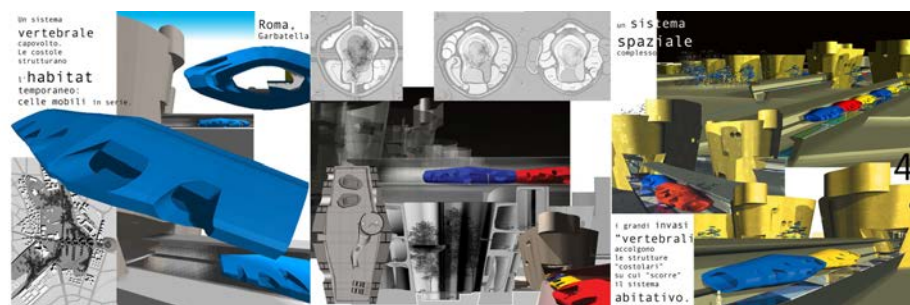

2001-2002

Correlatore della Tesi di Laurea in Architettura del Paesaggio: “Conformazioni complesse come appartenenza: emersione di presenze spaziali dal piede vulcanico al fiume. Espressione energetica di contatto tra concrezione tufacea e argille”
Relatore: arch. Giovanna Sibilia; Laureando: Carlo Tralongo

2001-2002

Correlatore della Tesi di Laurea in Architettura del Paesaggio:
 “Attraverso i miti la riappropriazione della vitalità della terra: un sito del mediterraneo approdo di popoli”

Relatore: arch. Giovanna Sibilia; Laureanda: Michela Mariotti

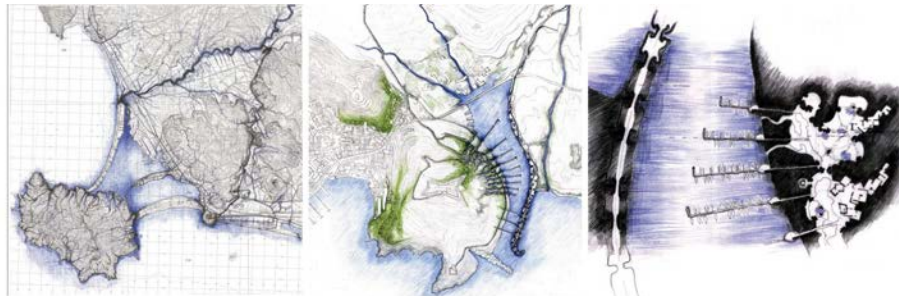

2002-2003

Correlatore della Tesi di Laurea in Architettura del Paesaggio dal titolo “Riflessi di cielo nell’antica valle delle acque: lo spazio antropico come collettore di multiple energie”

Relatore: arch. Giovanna Sibilia; Laureanda: Claudia Polilener

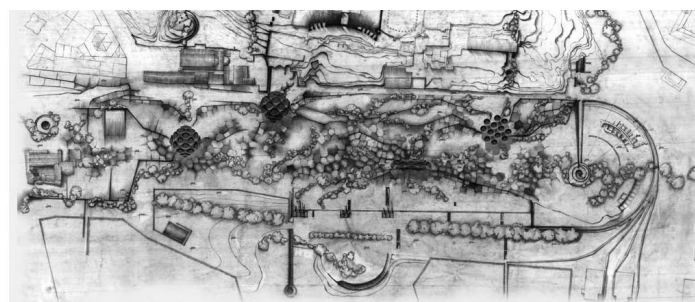

2002-2003

Correlatore della Tesi di Laurea in Architettura del Paesaggio dal titolo “Un’antica isola ove anche nel contemporaneo il tempo conforma lo spazio”

Relatore: arch. Giovanna Sibilia; Laureanda: Paola Trentavizi

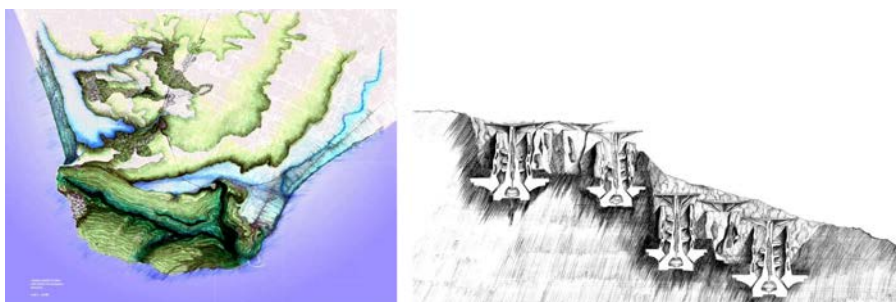

2005-2006

Correlatore della Tesi di Laurea in Architettura del Paesaggio dal titolo “Orme di genti condotte dai miti - un sito di vulcani governato dalla Madre”

Relatore: arch. Giovanna Sibilia; Laureanda: Federica Buccheri

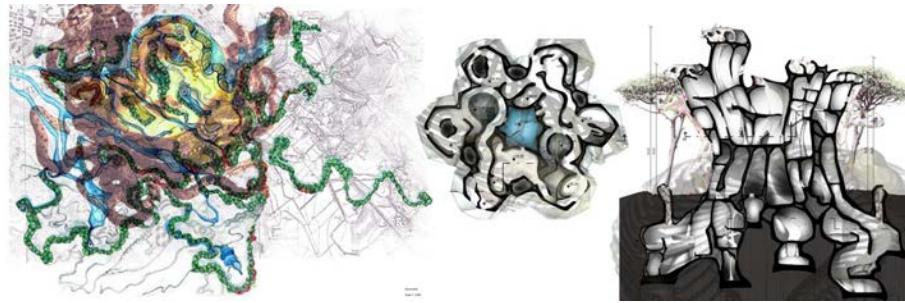

2006-2007

Correlatore della Tesi di Laurea in progettazione architettonica e riqualificazione ambientale dal titolo “Vajont: VISIBILE/INVISIBILE. Ipotesi di trasformazione di un ecosistema territoriale, sfigurato da scelte irresponsabili.”

Relatore Prof. Francesco Cellini. Laureando Simone Lapenta

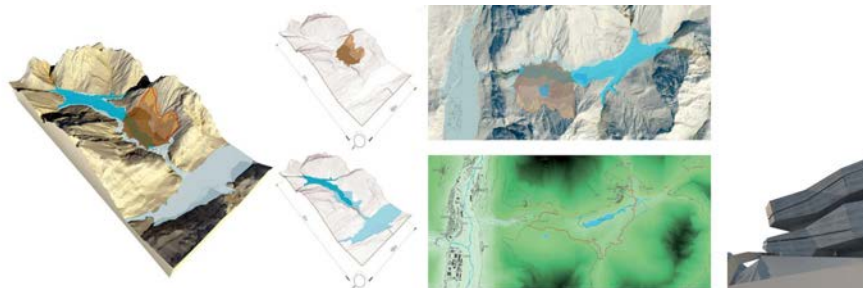

2006-2007

Correlatore della Tesi di Laurea in progettazione architettonica e riqualificazione ambientale dal titolo “Vajont: VISIBILE/INVISIBILE. Ipotesi di trasformazione di un ecosistema territoriale, sfigurato da scelte irresponsabili.”

Relatore Prof. Francesco Cellini. Laureando Marco Lisarelli

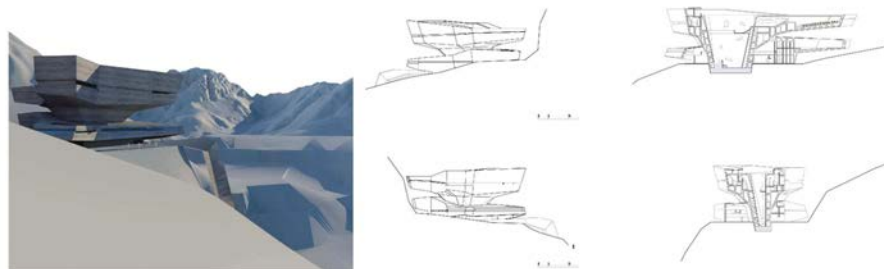

2011-2012

Relatore della Tesi di Laurea in progettazione del paesaggio e progettazione architettonica dal titolo “Una direttrice di riconnesione territoriale dal Vulcano Albano al Tevere. Due possibili fisionomie architettoniche”. Laureando Lorenzo Magno



2012-2013

Relatore della Tesi di Laurea in progettazione del paesaggio e progettazione architettonica dal titolo “Val d’Orcia. Sul limite del Fiume, ai margini di un terreno artificiale, una fisionomia architettonica riappare improvvisamente tra banchi di travertino e argille bianche”. Laureanda Francesca di Mari

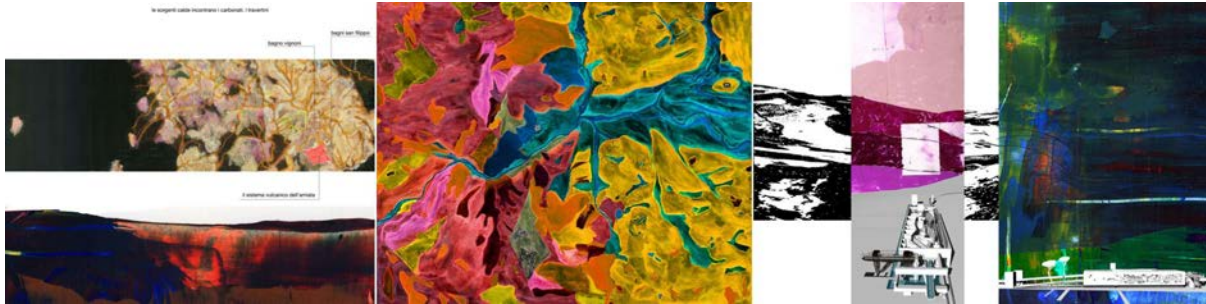

2012-2013

Relatore della Tesi di Laurea in progettazione del paesaggio e progettazione architettonica dal titolo “Una direttrice di riconnesione territoriale penetra la città sino al Tevere. Una nuova soluzione spaziale per l’invaso del Circo Massimo. Laureando Giacomo De Maio



2012-2013

Relatore della Tesi di Laurea in progettazione del paesaggio e progettazione architettonica dal titolo “Lo spazio urbano della Piazza Re di Roma come ganglio complesso su cui si annodano flussi di acque e di genti. Nuove fisionomie architettoniche. Laureando Massimo Luttazzi.

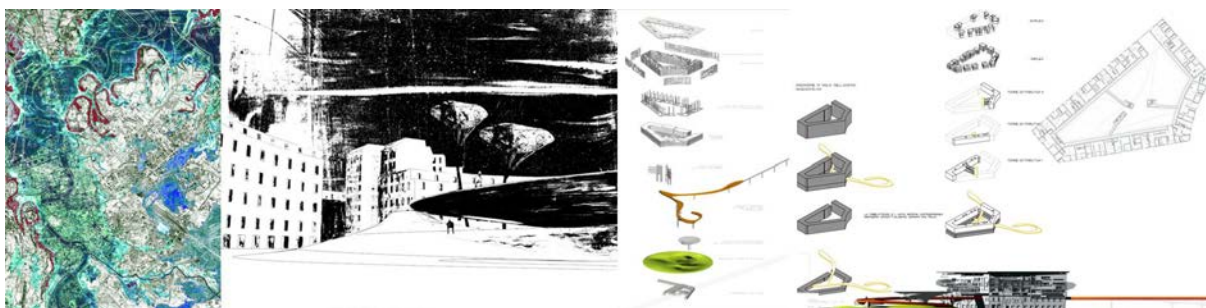

3. Attività di sperimentazione progettuale

3.1 Progetti, opere e concorsi di idee

1998 Progetto di un fabbricato per civile abitazione (tipologia in linea con ballatoio esterno), località Aprilia (LT) (con Roberto Nardinocchi e Vanessa Squadroni). realizzato.

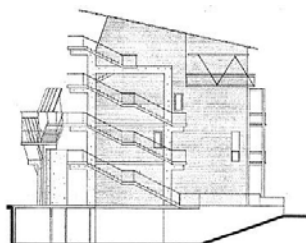

1999 Progettazione di una scuola elementare/materna nell'area periferica di Aprilia (in piano di zona 167, 3° comprensorio); (con Roberto Nardinocchi)

Committente: Comune di Aprilia

1999 Progetto per un intervento residenziale al Tiburtino, Roma



1999 Progetto per un basamento "galleggiante" nella fontana di piazza Roma (Aprilia) per una scultura di Umberto Mastroianni. Committente: Comune di Aprilia. realizzato

1999 Concorso: "idea di città". Biennale di Venezia

2000 Concorso internazionale bandito dal Comune di Roma "Due Ponti Pedonali sul Tevere". Progetto pubblicato su "Due ponti pedonali sul Tevere - Concorso internazionale di progettazione, Aliena Editrice"

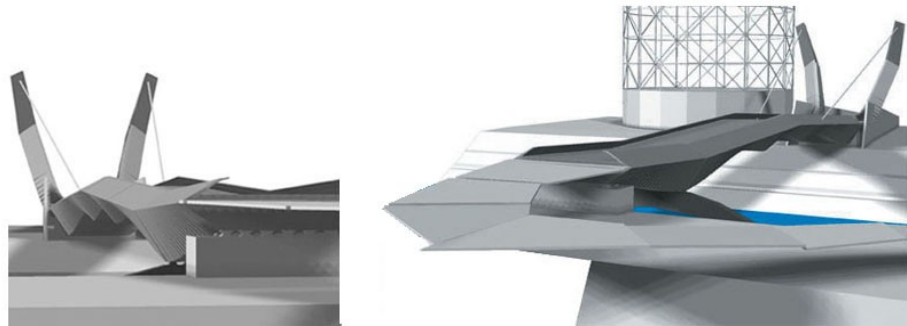

2001 Progetto di ristrutturazione di un alloggio di 140 mq, Nettuno (Roma) realizzato

2001 Concorso nazionale bandito dal Comune di Roma per la riqualificazione di “Centocelle Vecchia” (1° classificato). (Capogruppo Prof.ssa Elena Mortola)

2001 Progetto per una villa “sospesa” su tre piloni di cemento e relativi giardini e spazi esterni, località Lanuvio (RM). realizzato



2001 Progetto di sistemi residenziali all’interno del paesaggio della Pianura Pontina.

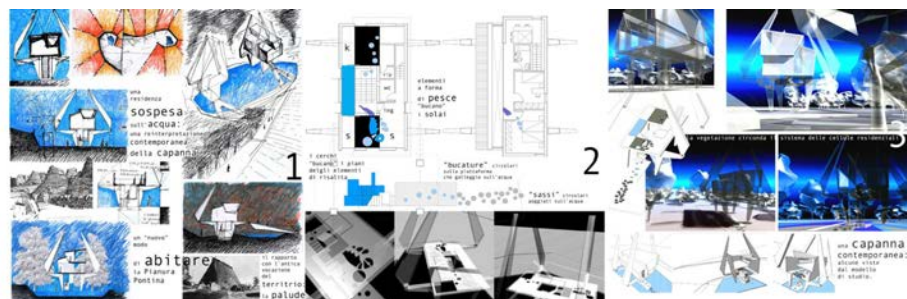

2002 Progetto di: due macro-strutture all’Aventino, Roma. Un sistema di risalita, discesa e affaccio.

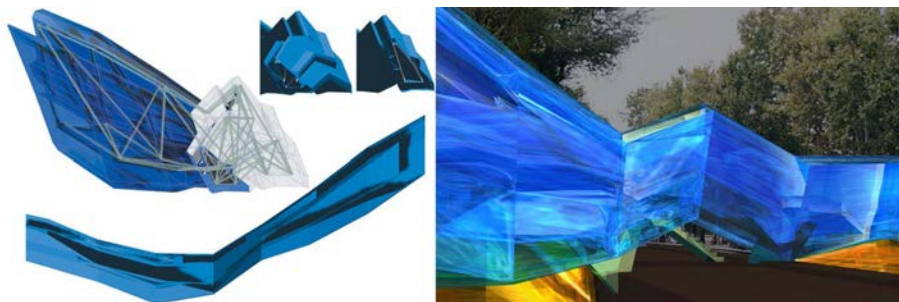

2002 Concorso bandito dal PIISM (Corso di Perfezionamento in progettazione interattiva, sostenibile e multimedialità) dal titolo: “riqualificazione dello Slargo Argiletum”.

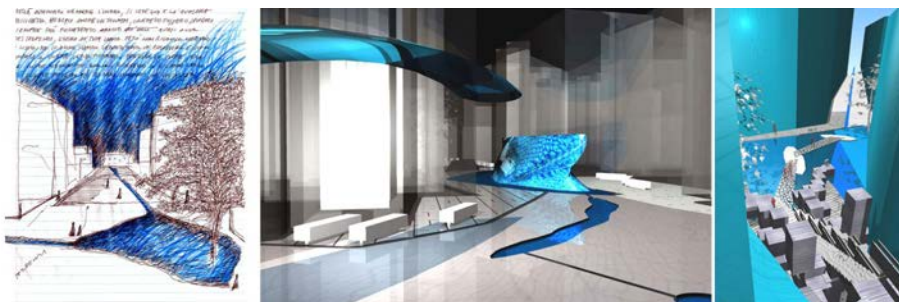

2002 Concorso Nazionale “I nuovi Segni” bandito da Il Sole 24 Ore. 3° classificato. Pubblicato su supplemento del quotidiano “ilsole24ore”: “Concorso I Nuovi segni 2001/2002: valorizzazione di percorsi storici, culturali, ambientali”.

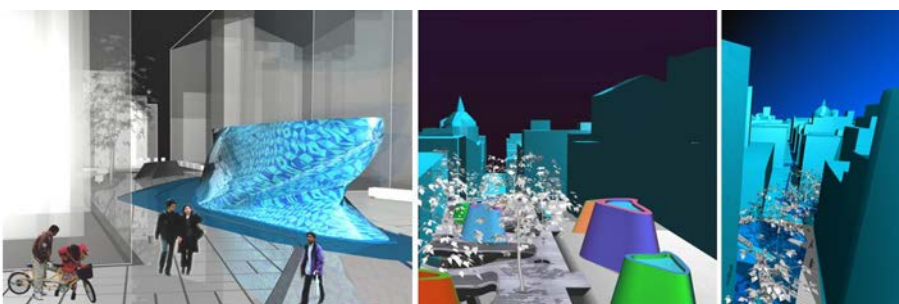

2002 Concorso internazionale “New Domestic Trashescape” (Conai online international competition). Con Benedetta Donato. Il cestino è stato poi prototipato da Guzzini s.p.a. ed esposto alla manifestazione “Ricicla” di Rimini

2002 Concorso internazionale bandito dal Comune di Torino dal titolo: “una sedia nel parco”

2002

Concorso bandito dal Dottorato di Ricerca in Sviluppo Urbano Sostenibile dal titolo: “Idee per Centocelle Vecchia” (menzione).

Dipartimento di Progettazione e Studio della Fda dell'Università degli Studi di Roma Tre

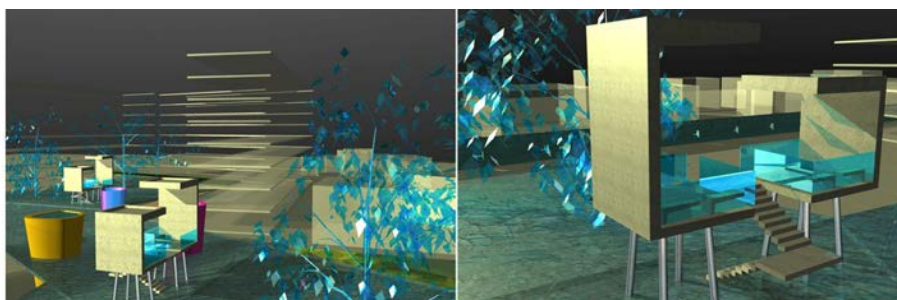

2003

Progetto di un “sistema vertebrale” come habitat temporaneo, Garbatella, Roma.

2004

Progettazione di un sistema residenziale in linea presso Borgo San Michele (LT)

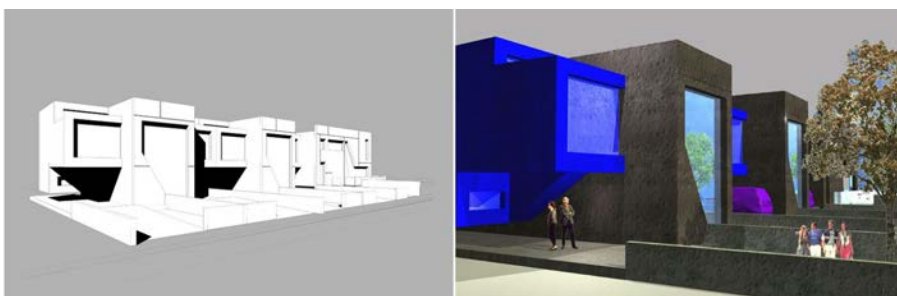

2004

Progetto di ristrutturazione di un alloggio (duplex) di 50 mq, Trastevere, Roma. realizzato



2005

Progetto per un palazzo dello sport da 2500 posti e relativi spazi esterni.
committente: Comune di Aprilia

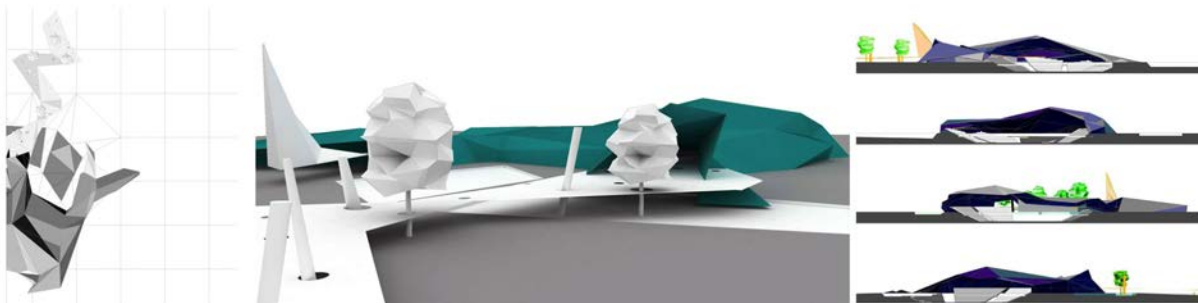

2005 Progetto di un edificio prefabbricato per uffici (container metallici “incastrati”), località Lanuvio (RM)

2005 Progetto di ristrutturazione di una palazzina anni ‘ 30 (facciata ed interni), località Aprilia (LT)

2006 Progetto di edificio residenziale (3 alloggi “incastrati”), località Aprilia (LT)

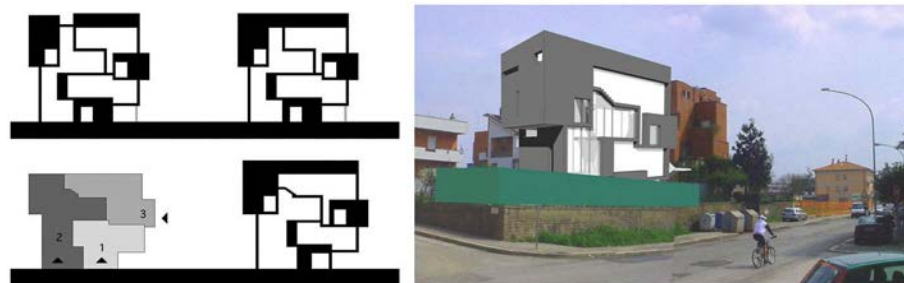

2006 Progetto di una “miniresidenza” con piscina e relativi giardini e spazi esternilocalità Lanuvio (RM)



2006 Progetto di un locale ristorante (sup. 188 mq), via Val Cenischia, Roma. realizzato



2007 Progetto di ristrutturazione interna di due alloggi accorpati (230 mq), Aprilia (Lt)

2007 Progetto di casa Pagliaroli, Casal Palocco, Roma

2007 Progetto dei locali della galleria «White Cube3», Piazza Mattei 11, Roma. realizzato

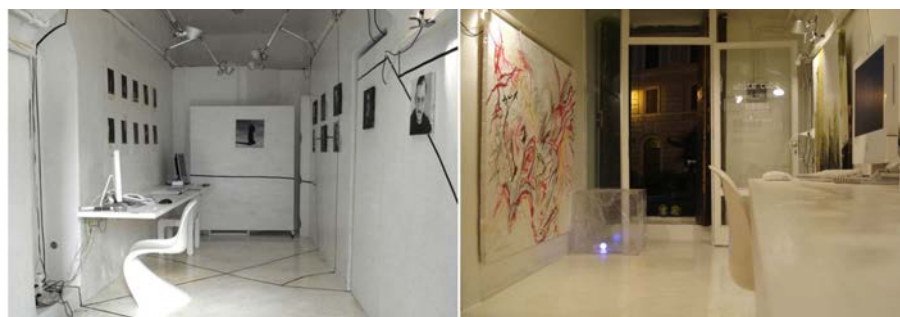

2007 Progetto di un alloggio (sup. 130 mq), Latina. realizzato



2007 Progetto per l'interno degli interni di un locale palestra, località Tor Marancia, Roma

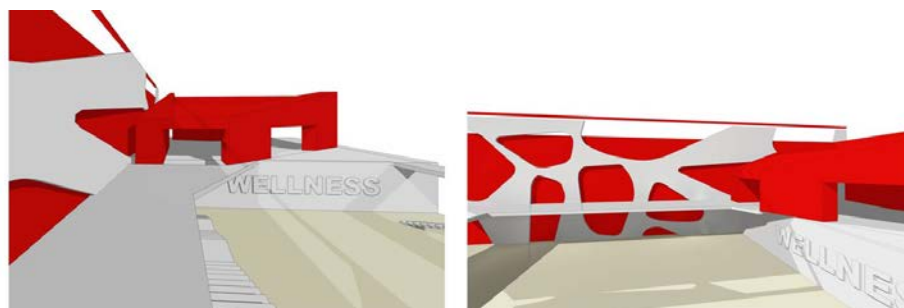

2007

Progetto per un termario, località Parco Leonardo, Roma

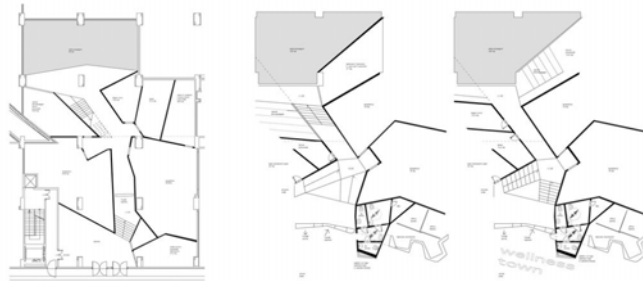

2008

Progetto per un termario, località Tor Marancia, Roma
in corso di realizzazione



2008

Progetto di un ristorante (sup. 80 mq), via Urbana, Roma
realizzato



2008

Progetto di ristrutturazione per un'attività commerciale, località
Quarto Miglio, Roma,



2008

Progetto di ristrutturazione di un villino, Appio Latino, Roma



2008

Progetto paesaggistico e di ristrutturazione interna di due corpi di fabbrica adibiti a ristorante e adiacenti torre medioevale. (Con Valerio Palmieri)
via Salaria, Roma



2008

Progetto di sopraelevazione di un edificio residenziale anni '50, via Rossini, Aprilia (LT)

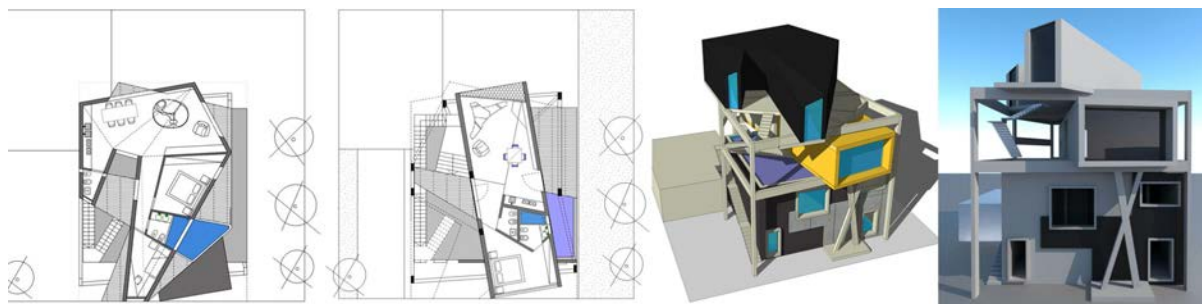

2008

2° Progetto di sopraelevazione di un edificio residenziale anni '50, via Rossini, Aprilia

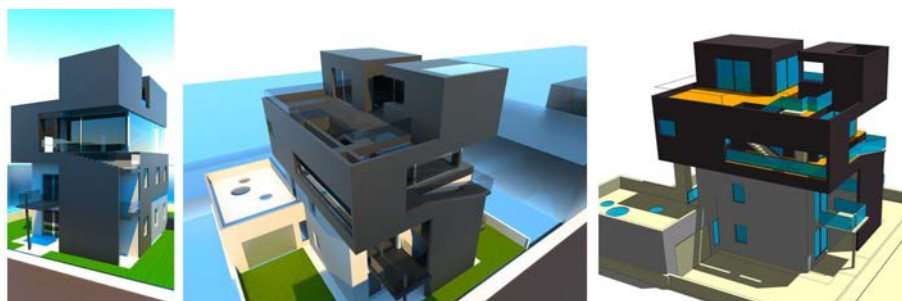

2008 Progetto di ristrutturazione di un alloggio (100 mq), Appio Latino (Cafarella), Roma



2009 Progetto di ristrutturazione di un alloggio (60 mq), Via Urbana, Rione Monti, Roma



2009 Partecipazione al concorso di idee per la progettazione di un intervento di edilizia convenzionata in località San Lazzaro (Fano). Con VITRUVIO WORKGROUP

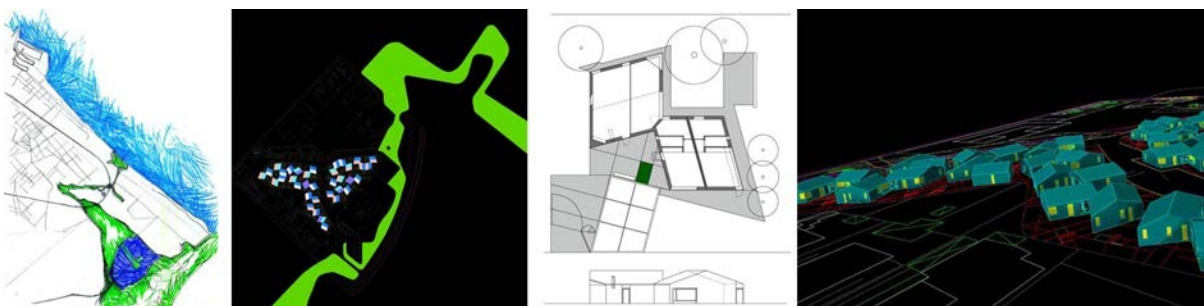

2009 Progetto di ristrutturazione di un alloggio (70 mq), Piazza Dante, Roma

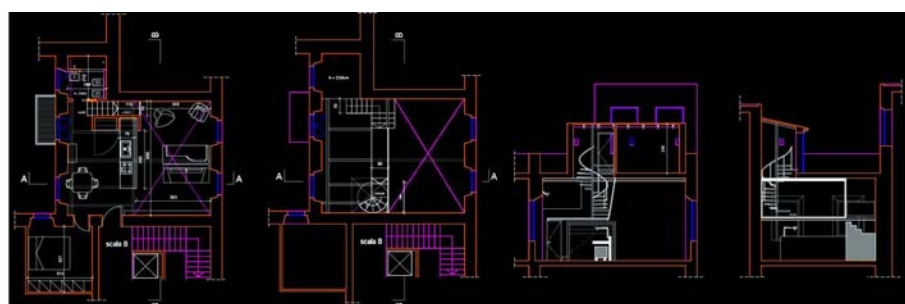

2009 Partecipazione al concorso internazionale di progettazione Tripureswor Temple for the Artistic and Cultural Development of the Historical Site of Tripureswor Mahadev Temple. Con VITRUVIO WORKGROUP

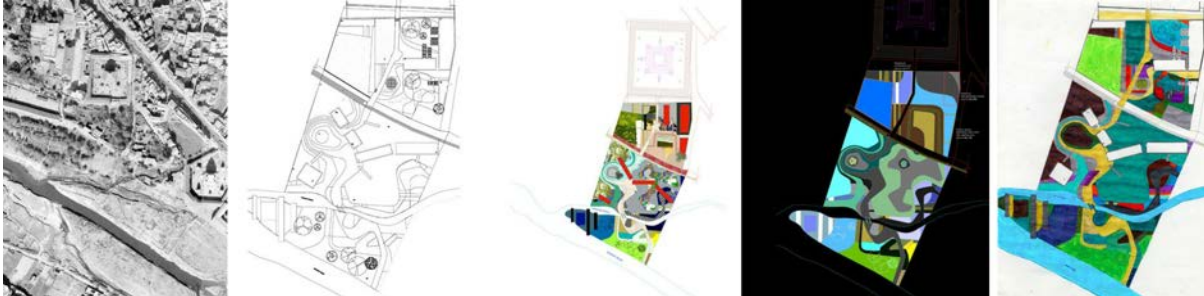

2010 Progetto per la “facciata” di un termario, località Tor Marancia, Roma

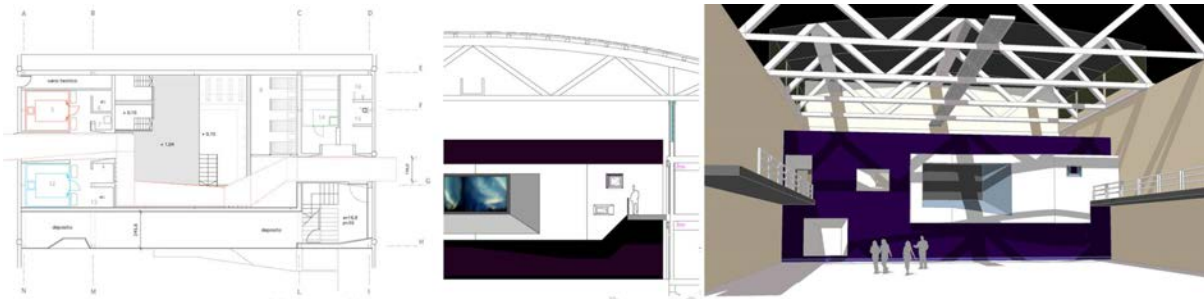

2010 3 Progetto di sopraelevazione di un edificio residenziale anni '50, via Rossini, Aprilia

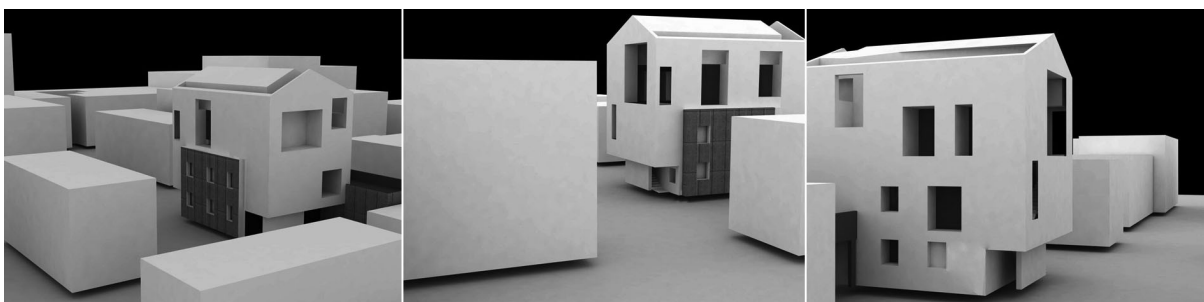

2010 Partecipazione al concorso internazionale di idee per la progettazione di un Auditorio e Centro delle Arti a Las Torres de Cotillas (Murcia). Con V. Palmieri, V. Anselmi, F. Nimis

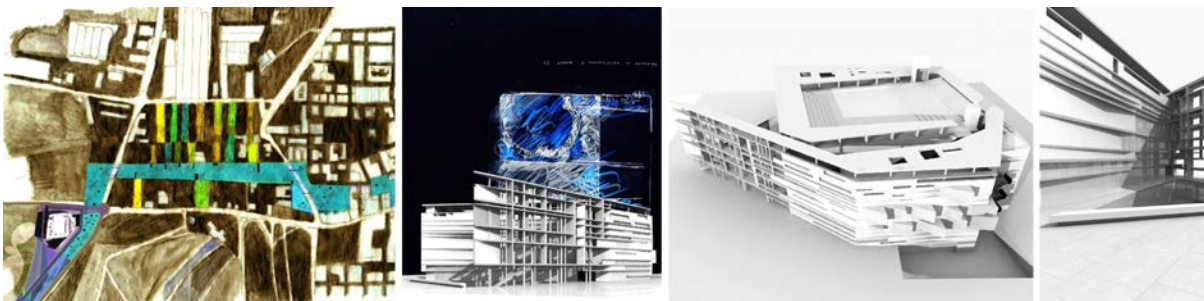

2010 Progetto di ristrutturazione di un alloggio (80 mq), via Machiavelli, Roma



2011 Progetto di ristrutturazione di un alloggio (90 mq), via Arenula, Roma



2012 Progetto di ristrutturazione di un alloggio (50 mq + giardino), via di Villa Doria Pamphilj, Roma



2012 Progetto di edificio residenziale complesso (8 alloggi indipendenti), Aprilia



2013 Progetto di ristrutturazione di un alloggio in via Biancamano (115 mq + terrazzo). Roma.



2013 Progetto di riconversione di uno studio di architettura in abitazione (105 mq + giardino). Aprilia

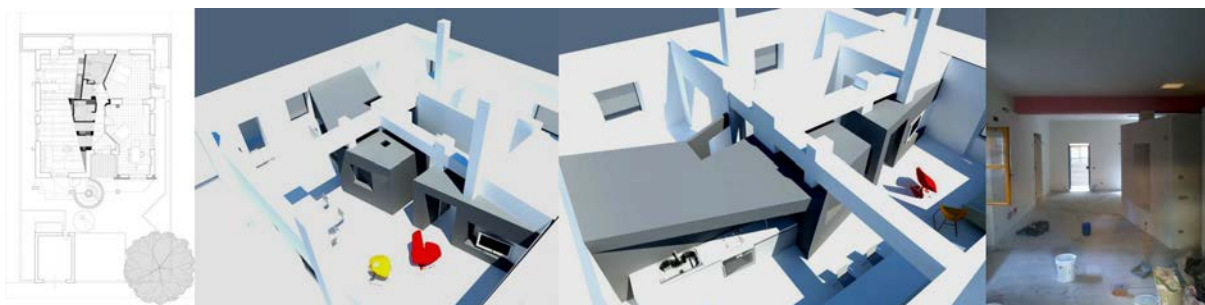

2013 Progetto di ristrutturazione di un alloggio in via Bricchetti (95 mq+terrazzi). Roma



2013 Progetto di ristrutturazione di un alloggio a (100 mq). Miami, Florida.



2013 Progetto di ristrutturazione di un mini alloggio (30 mq). Aprilia



2013 Progetto di ristrutturazione di alloggio da adibire ad affittacamere per La Maison d'Art. Roma, via di S. Anna

2014 Progetto di ristrutturazione di alloggio da adibire ad affittacamere per La Maison d'Art. Roma, via di Piè di Marmo

2014 Progetto di ristrutturazione di alloggio unifamiliare (95 mq + terrazzi). Roma, via Brichetti, San Saba

2014 Concorso internazionale per la progettazione della piazza Castello nel centro storico di Isorella.



Roma, 23/10/2014